Casa en venta en Villas de San Juan, Juárez, Nuevo León

$1,350,000 MXN







El inmueble de un vistazo

Recámaras **3**	Baños completos **2**	Medios baños **1**	Cajones **1**
Niveles **2**	Estado de construcción **Bueno**	Frente **6 m**	Fondo **15 m**
Terreno **90 m²**	Construcción **90 m²**		

Distribución por planta

Planta Baja

Vestíbulo 1 · Sala 1 · Recámara 1 · Cocina 1 · Baño completo · Porche 1 · Cochera / estacionamiento 1 · Lavandería 1 · Medio baño

Planta Alta

Estancia familiar 1 · Recámara 1 · Recámara 2 · Recámara 3 · Baño completo · Terraza 1 · Área de asador 1

Nivel por identificar

Cochera · Recibidor · Escalera · Sala · Comedor · Antecomedor · Cocina · Baño completo · Medio baño · Patio posterior · Estancia · Escalera · Recámara 1 · Recámara 2 · Baño completo · Terraza

Ubicación de referencia

Juárez · Nuevo León

Contacto comercial CEMI

Contactar por esta propiedad

Referencia CEMI 17662

CEMI / GALERÍA

Casa en venta en Villas de San Juan, Juárez, Nuevo León











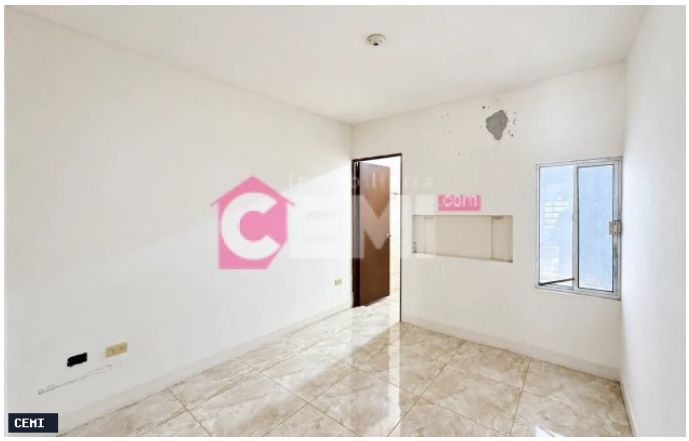





CEMI / GALERÍA

Casa en venta en Villas de San Juan, Juárez, Nuevo León















